

820

760

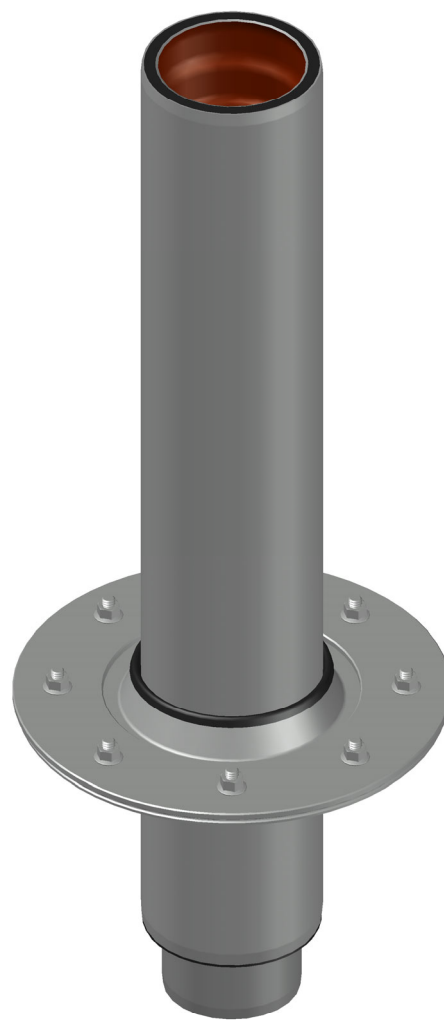
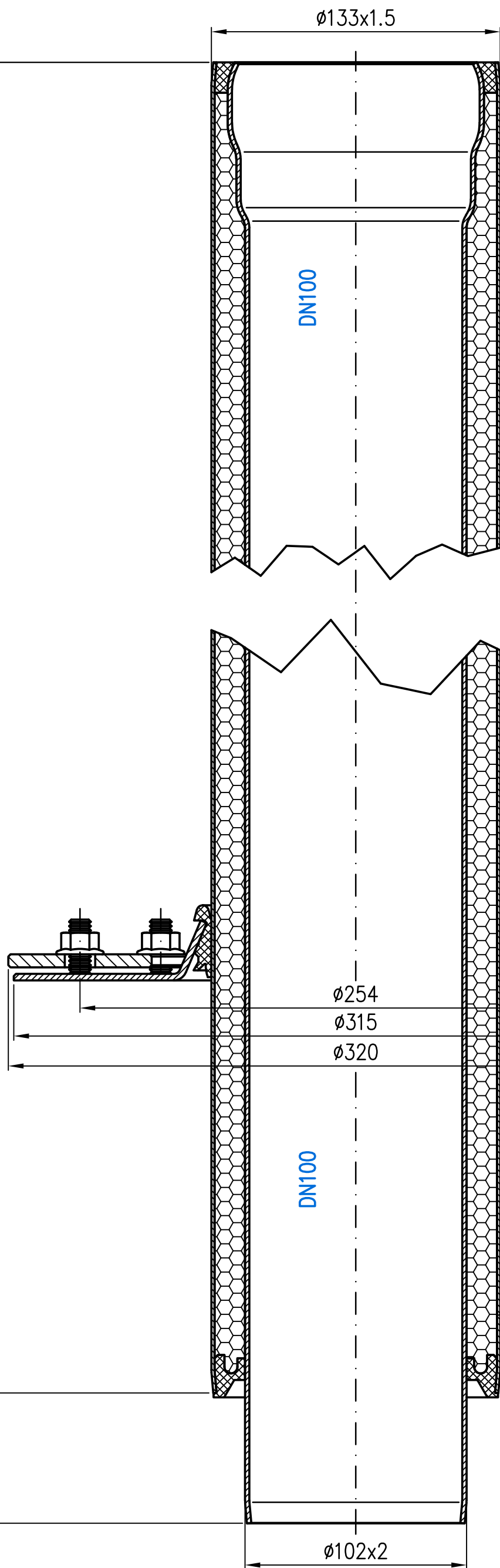

**Schiebeflansch DN125**  
EDV-Art.Nr. 21802.125X

Im Lieferumfang:  
 Dichtelement DN125  
 EDV-Art.Nr. 00911.125X  
 Losflansch DN125  
 EDV-Art.Nr. 21805.125X  
 Festflansch DN125  
 EDV-Art.Nr. 21806.125X  
 Im Lieferumfang:  
 Sechskantmutter mit Flansch  
 EN1661-M10-A4  
 Mat.Nr.310004

**LORO-FLEX Lüftungsrohr DN100**  
EDV-Art.Nr.21801.100X

Prüfungsnummer:	Werkstoff: Außenrohr DN125: 1.4404; Innenrohr DN100: E195 EN10305 feuerverzinkt und innen beschichtet Flansche: 1.4301; Dämmung: 2k-PU-Schaum			
	Maßstab	Zul.Abw. DIN EN1123-2 DIN EN1124-3	Benennung LORO-FLEX Dachdurchführung	
	1:2	DN100 einteilig		Zeichnungs Nr. 21820100X
	2020	Tag	Name	Ersatz für:
	Gez.	22.07.	Koeh	
	Cepr.	01.09.	Jg	ersetzt durch:
	Norm.	01.09.	Schm	21820.100X.DWG
				Bauvorhaben
Index		Änderung	Tag	Name

